



Belangrijk!!! Verplichting registratie uitschakeling IMS

Sinds 1 oktober 2012 is het verplicht om een tweede snelheidssignaal (onafhankelijk bewegingssignaal → IMS) aan de digitale tachograaf af te geven en dient de impulsgever beter beschermd te zijn tegen magnetische invloeden. Dit houdt in dat er naast het bewegingssignaal via de KITAS-gever ook een onafhankelijk signaal bestaat vanuit bijvoorbeeld ABS, ASR of GPS.

Wanneer er een verschil optreedt tussen de twee snelheidssignalen (langer dan 60 seconden) of wanneer er een extern magnetisch veld bij de impulsgever wordt gedetecteerd, wordt er een foutmelding geregistreerd.



Middels de CTC II kalibratiecomputer kan het IMS signaal aan- of uitgezet worden.

Dit is het geval bij de tachografen **DTCO® 1381 release 2.0**

Bij enkele ruittachografen staat IMS uit en kan deze ook niet geactiveerd worden.

Indien de 11^e digit een 9 is, staat IMS standaard aan en kan deze aan- of uitgezet worden.

Indien de 11^e digit een 0 is, staat IMS uit en kan deze ook niet geactiveerd worden.

Voorbeeld: 1381-207000**9**002 IMS AAN (switchable)
 1381-205100**0**007T IMS UIT (niet switchable)

Wanneer men besluit het IMS te **deactiveren**, dan **moet** dit officieel worden geregistreerd.

Registratie dient te geschieden op www.dtco-user.com/dtco-upgrade. Daar kunt u het desbetreffende land kiezen en inloggen en geeft u vervolgens uw bedrijfsgegevens, DTCO nummer en zegelnummer op.

Gebruikersnaam: ContiNederland (hoofdlettergevoelig)

Wachtwoord: 35DTCO12

Tevens dient de digitale tachograaf voorzien te worden van een tweetal labels.

1. Label op de behuizing van de tachograaf (Artikelnummer A2C59515240)

Op het label voor op de behuizing vult u de datum en werkplaatskaartnummer in. Het label plakt u op het bovendeksel van de DTCO.

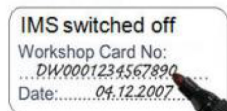

2. Label in de printerlade van de tachograaf (Artikelnummer A2C59515239)

Het label waar op staat vermeld dat IMS is uitgeschakeld plakt u in de printerlade.



Neem in geval van vragen gerust contact met ons of uw VDO-leverancier op.